Auf dem Weg zur internationalen Berufsbildung mit ClassUnlimited

SSAB März-Tagung 2015
12. März 2015

Christof Oswald,
Head of Corporate Human Resources,
Bühler AG

Bühler auf einem Blick.
Globaler Marktführer mit starker lokaler Verankerung.

- Konzernumsatz 2014: CHF 2332 Mio.
- Über 10‘600 Mitarbeitende und rund 600 Lernende weltweit.
- Präsenz in über 140 Ländern.
- Mehr als 90 eigene lokale Verkaufs- und Service-Stationen.
- Produktionsstandorte in allen Regionen.
- Hohe Innovationsrate (4-5% vom Umsatz für Forschung und Entwicklung).
- Ein gleichermassen hoher Qualitätsstandard weltweit.
- 100% in Familienbesitz.

Best People.
Schlüsselfaktor Ausbildung und Training.

- Rund 600 Lernende weltweit.
- 12 verschiedene Lehrberufe.
- Ganzheitliche Ausbildung, die die fachlichen, methodischen und sozialen Fähigkeiten fördert.
- Lernende erhalten Unterstützung von Experten und profitieren von Auslandeinsätzen.
- Ausbildung dauert je nach Berufswahl bis 4 Jahre.
- Lernende erhalten Top-Start ins Berufsleben.

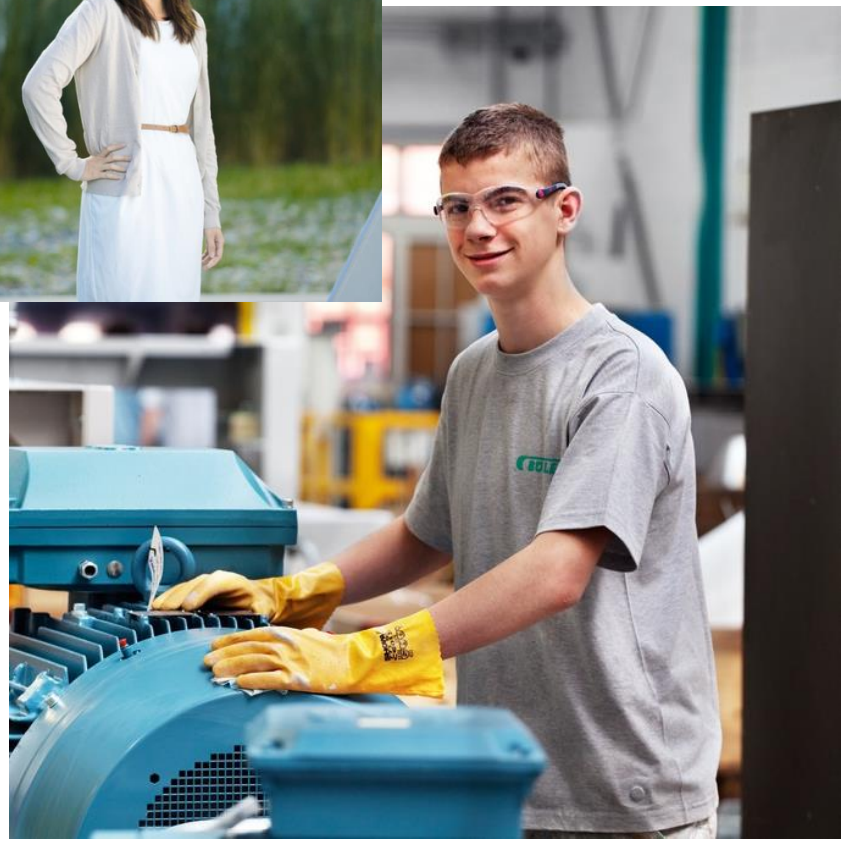

Auslandeinsätze 2015.

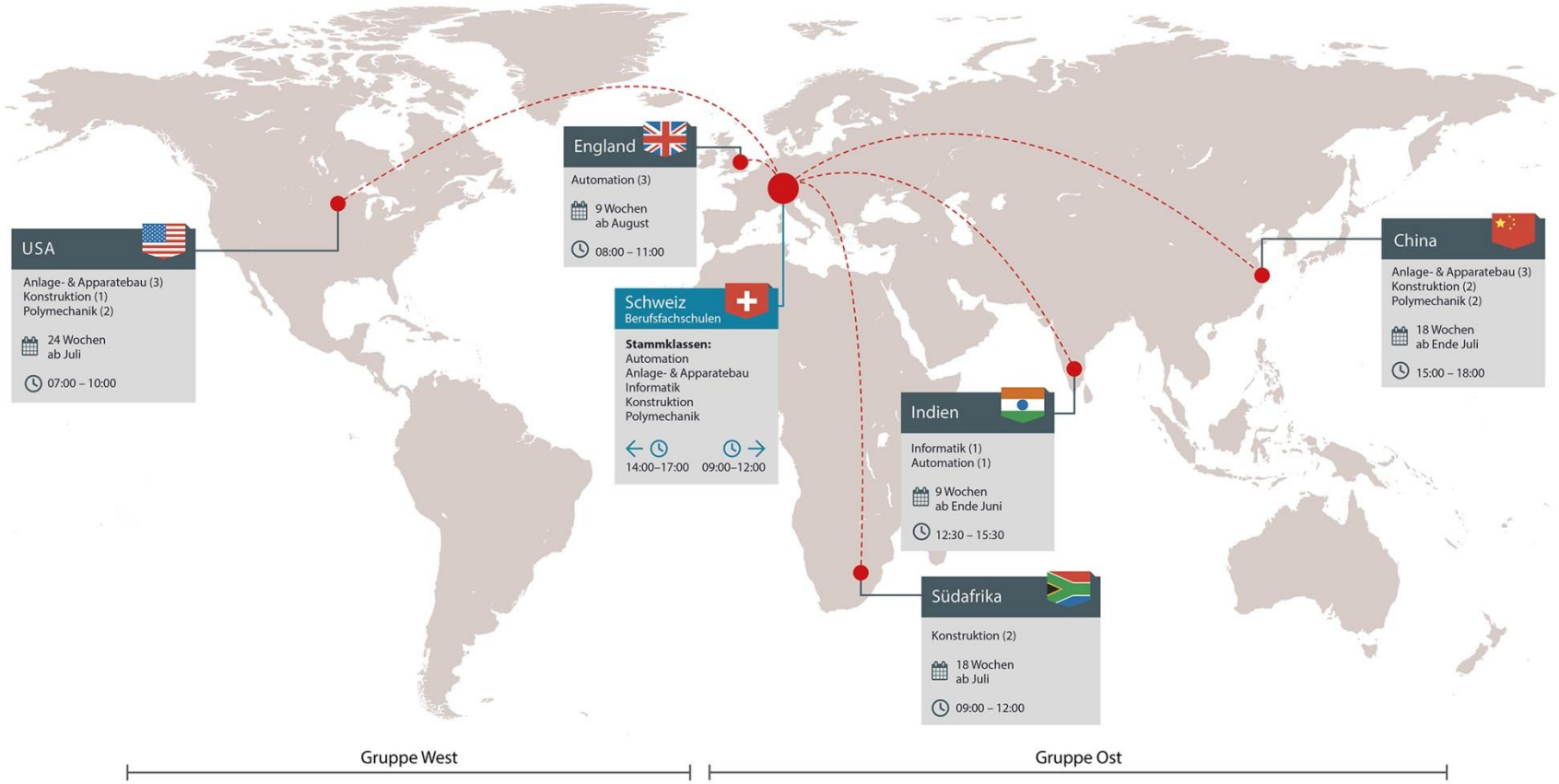

ClassUnlimited 1.0 von 2012 bis 2014.

Arbeitsweise im ClassUnlimited 2.0.

Arbeitsweise im ClassUnlimited 2.0.

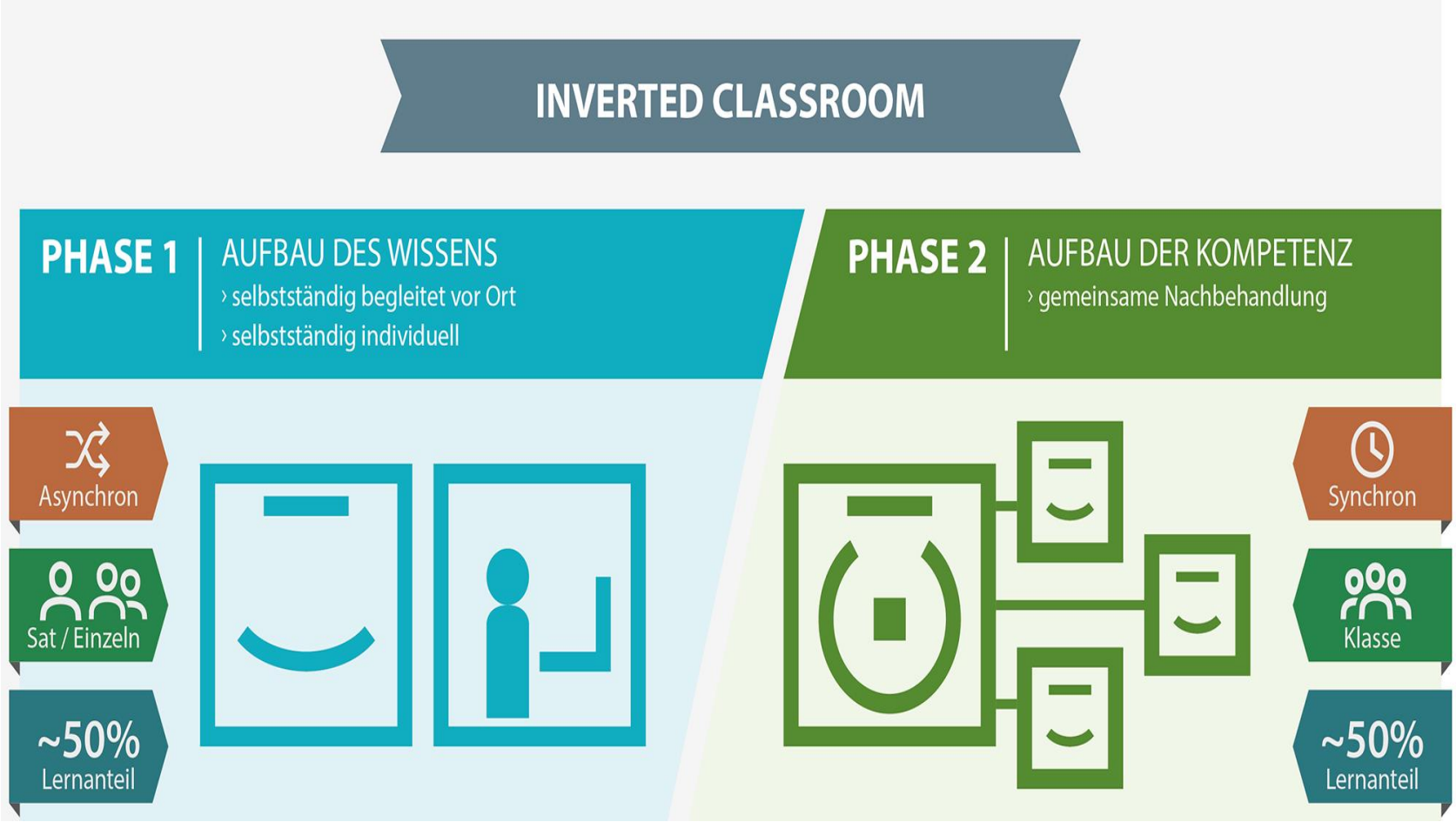

Arbeitsweise im ClassUnlimited 2.0.

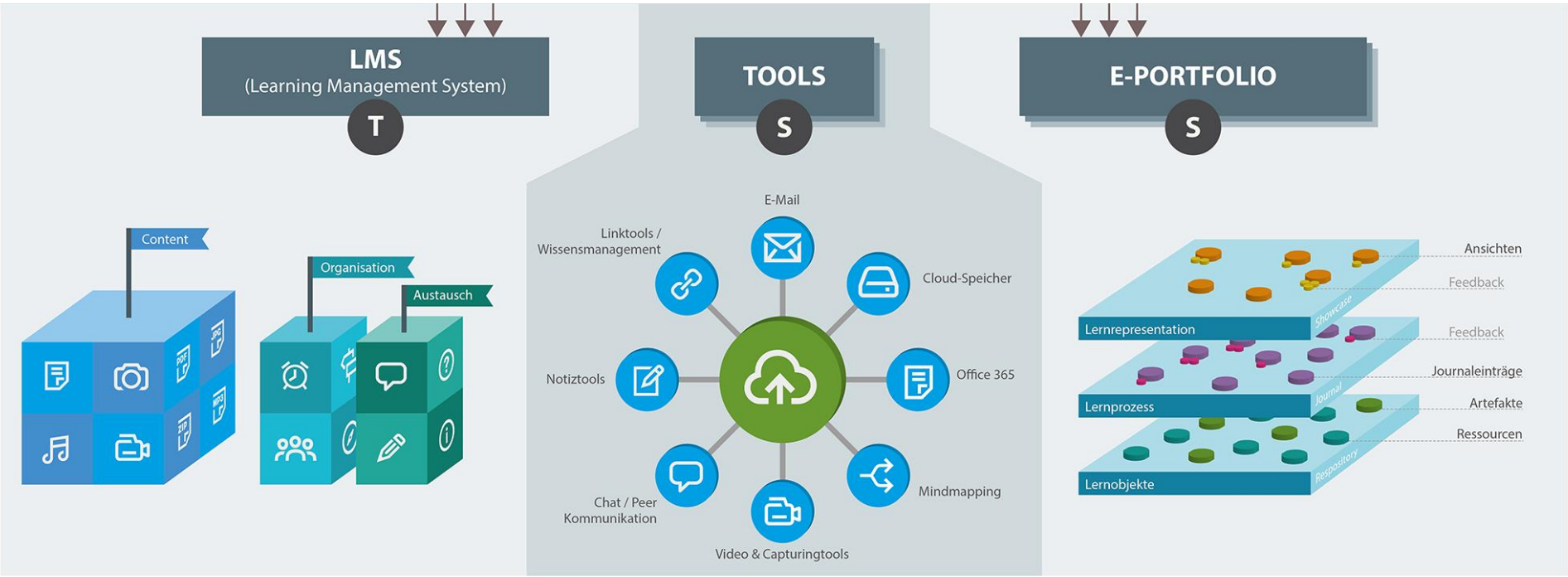

ClassUnlimited 2.0.

ClassUnlimited 2.0.

ClassUnlimited 2.0.